

# Betrouwbaarheid & Relevantie NFI

- Onderzoeksopzet
- Onderzoeksvragen
- Onderzoeksresultaten
- Conclusies



# Onderzoeksopzet

- Kwalitatieve interviews:
  - Kamerleden
  - Leden van PS
  - Gemeenteraadsleden
  - Ondersteunende organisaties
- Internet-enquête



# Onderzoeksvragen

- Is betrouwbaarheid & relevantie een probleem?
- Welke eisen worden er gesteld aan NFI?
- Waarvoor wordt NFI gebruikt?
- Wanneer is NFI betrouwbaar?
- Wat mag het kosten?
- Wat is de rol van de accountant?
- Hoe kan de betrouwbaarheid & relevantie worden vergroot?

# Probleem?

- Betrouwbaarheid is niet het grootste probleem
  - Vertrouwensregel
  - Checks & Balances



# Hoeveel % van de NFI die u ontvangt, acht u betrouwbaar?

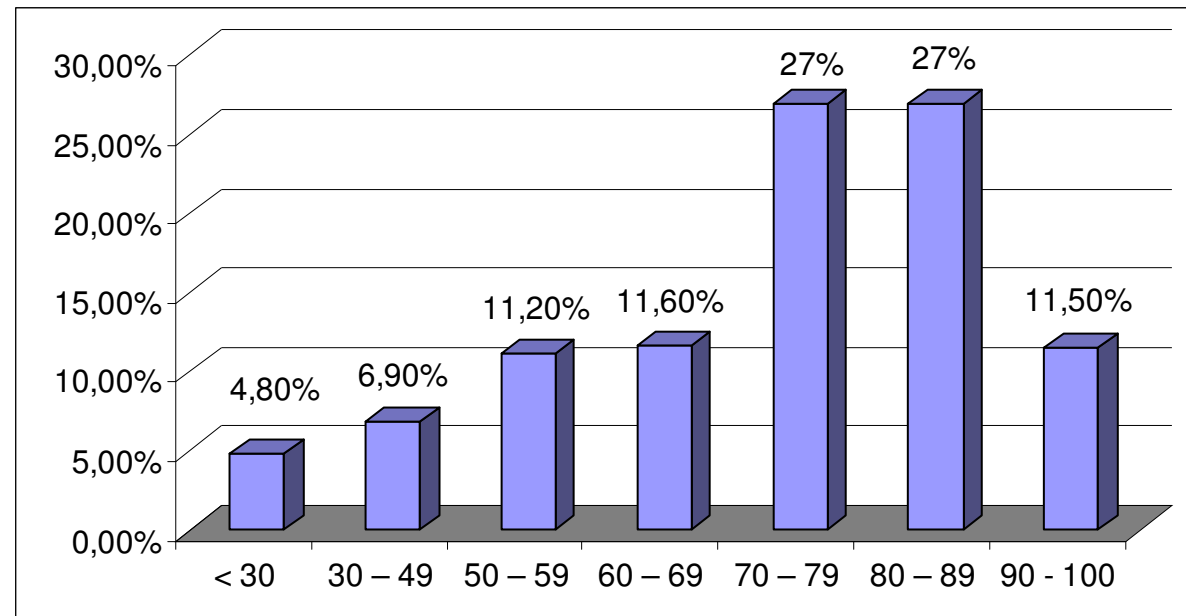

**Er wordt teveel informatie  
verstrekt die niet relevant  
en daarom onbruikbaar is.**

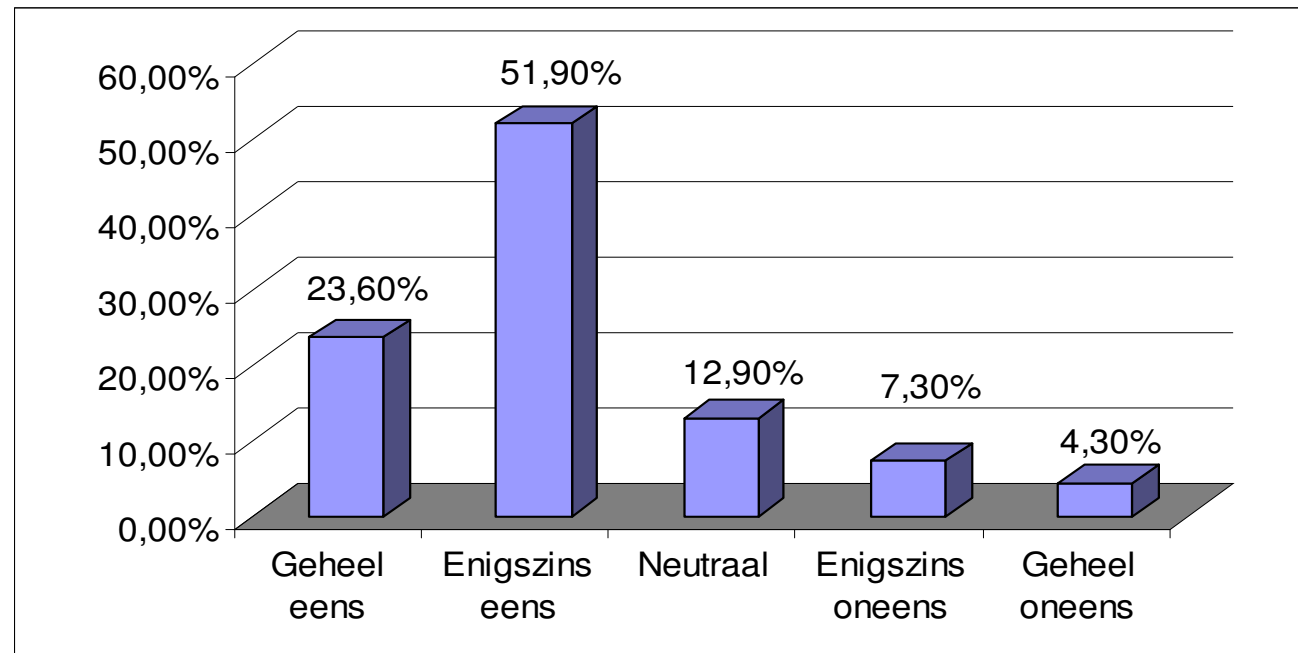

# Eisen die gesteld worden aan NFI?

- Meest belangrijk: begrijpelijk & relevant
- Iets minder belangrijk: deugdelijk, tijdig, toetsbaar
- Minst belangrijk: Lage kosten

# Waarvoor gebruikt u NFI?

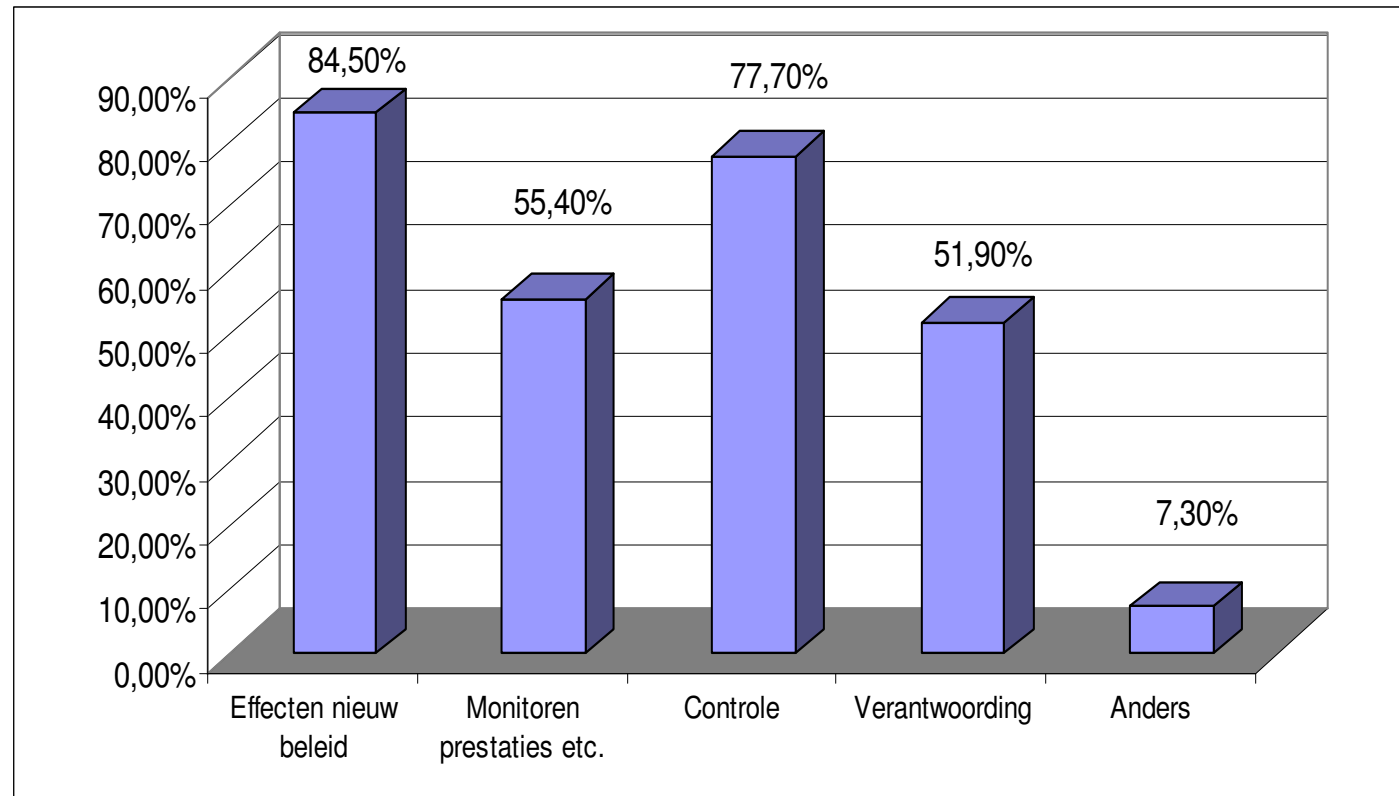

# Hoe beoordeelt u de betrouwbaarheid?

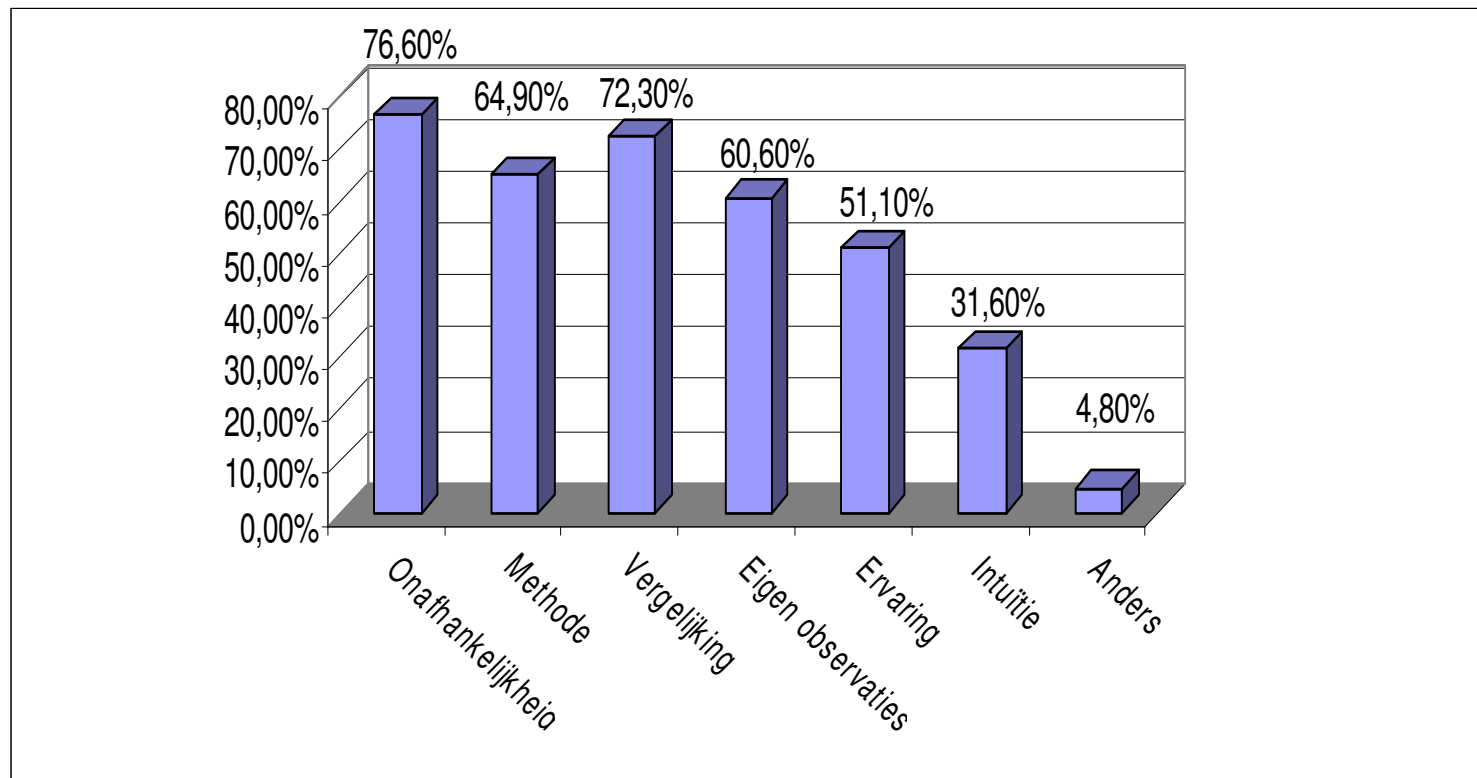

# Mag voor betere NFI extra budget ter beschikking gesteld worden?

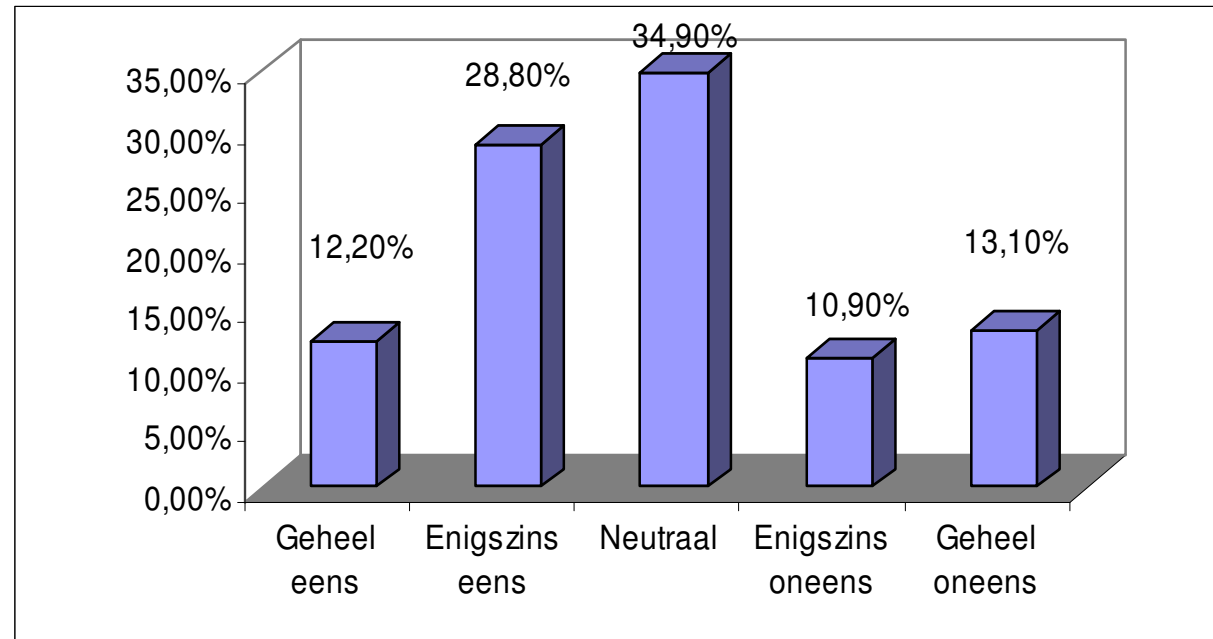

# Rol van de accountant?

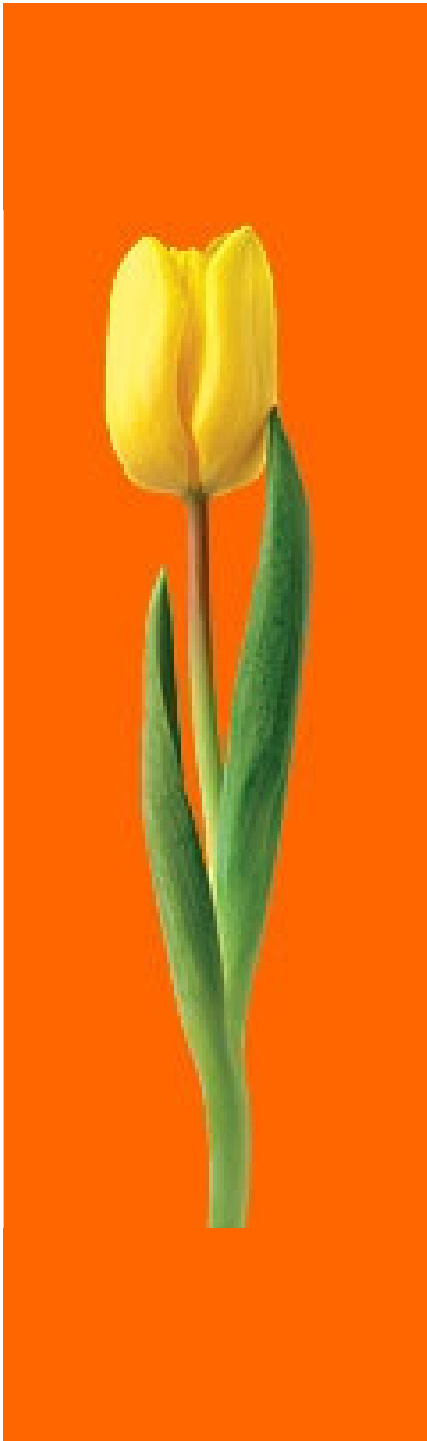
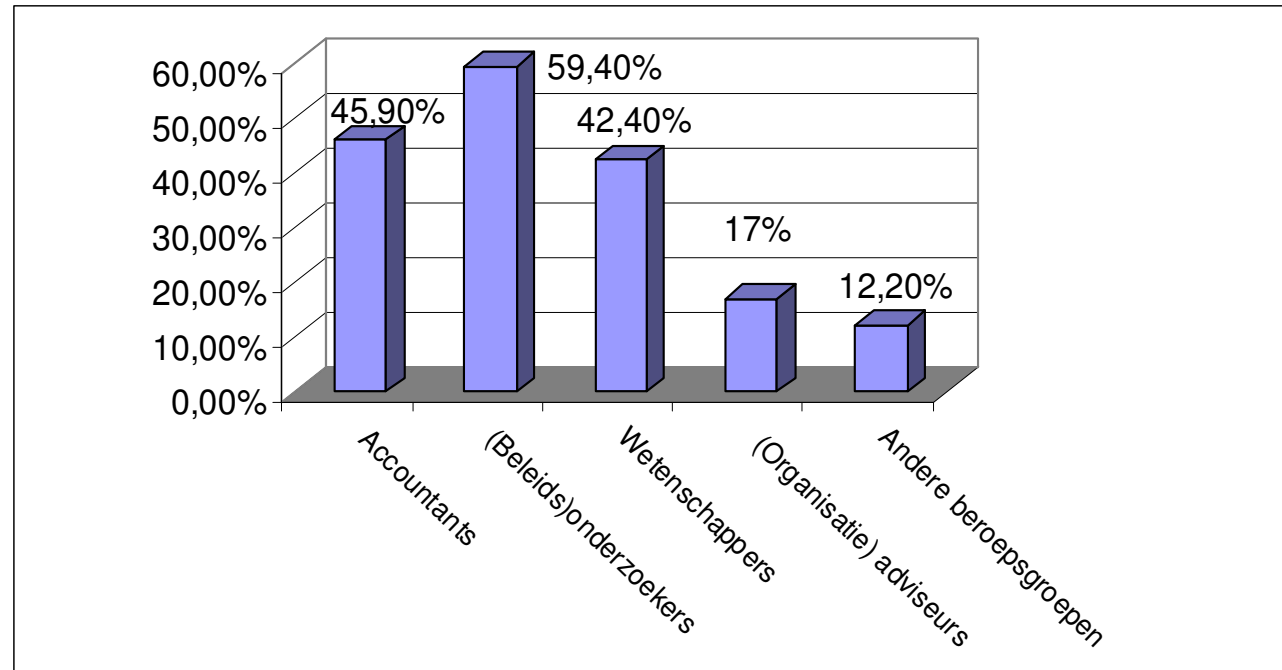

# Betrouwbaarheid van NFI van de accountant?

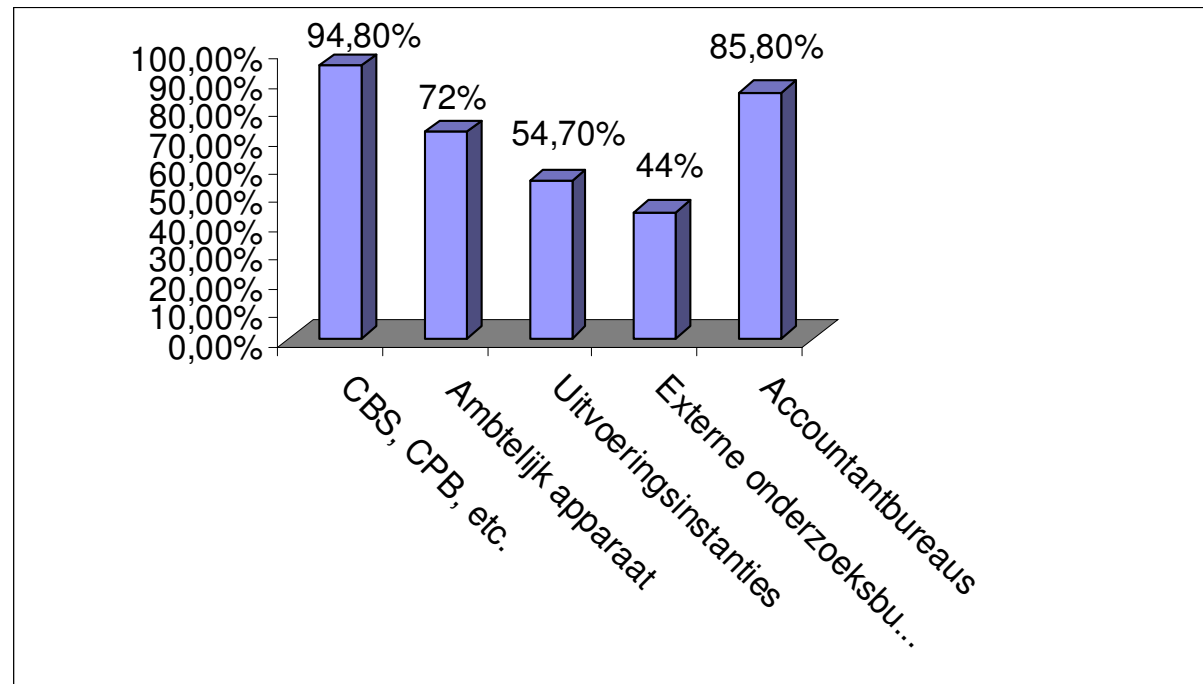

# Verbetervoorstellen



- Doelstellingen 'afrekenbaar' formuleren
- Aansluiten bij de informatiebehoefte van de volksvertegenwoordigers
- Beknopte informatie die to the point is
- Aandacht voor mechanismen die onzekerheid verder reduceren, zoals:
  - Markeren onafhankelijkheid
  - Oordeel over totstandkoming NFI
  - Normenkader

# Conclusies

- Vooral relevantie van NFI is een probleem
- Er bestaat met name behoefte aan bondig geformuleerde informatie, zoals indices en kengetallen;
- Deze informatie moet inzicht geven in de relatie tussen:
  - Beleidsdoelstellingen
  - Effecten van het beleid
  - Mate van doelbereiking
  - Noodzakelijke herijking van het beleid.